INDIVIDUELL LERNEN

Unterricht

Individuell lernen, gemeinsam wachsen



Unser Unterricht orientiert sich an verbindlichen Arbeitsplänen, die sowohl fachliche als auch methodische Kompetenzen fördern. Dabei berücksichtigen wir die unterschiedlichen Begabungen, Interessen und Lernvoraussetzungen unserer Schülerinnen und Schüler.

Wir setzen auf abwechslungsreiche Unterrichtsformen:

- **Gemeinsam lernen:** Im lehrergeleiteten Unterricht werden Inhalte verständlich vermittelt und gemeinsam erarbeitet.
- **Selbstständig lernen:** Bei der individuellen Planarbeit lernen die Schülerinnen und Schüler, ihre Arbeit selbst zu organisieren, Aufgaben zu bearbeiten und Ergebnisse zu präsentieren und zu reflektieren.
- **Miteinander lernen:** In kooperativen und fächerübergreifenden Projekten erforschen sie Themen, entwickeln eigene Lösungswege und präsentieren ihre Ergebnisse.

So verbinden wir individuelle Förderung mit gemeinschaftlichem Lernen und schaffen Raum für persönliche Entwicklung.

Fit fürs Leben

Gut vorbereitet in die Zukunft

Wir möchten unsere Schülerinnen und Schüler darin stärken, ihr Leben selbstbewusst, selbstständig und verantwortungsvoll zu gestalten. Dafür vermitteln wir ihnen wichtige Fähigkeiten und Kompetenzen für ihren persönlichen und beruflichen Lebensweg.

Unser Angebot umfasst:

- **Fundierte Bildung:** Eine vielseitige und anspruchsvolle Ausbildung in allen Fachbereichen schafft eine solide Grundlage für die Zukunft.
- **Berufsorientierung:** Praktika ermöglichen erste Einblicke in unterschiedliche Berufsfelder und helfen bei der eigenen Berufswahl.
- **Persönlichkeitsentwicklung:** Wir fördern Selbstständigkeit, Eigenverantwortung und gesellschaftliches Engagement.
- **Alltagskompetenzen:** Unsere Schülerinnen und Schüler erwerben wichtige Fähigkeiten für ein selbstbestimmtes Leben.
- **Zukunftsbegleitung:** Wir unterstützen sie beim Übergang in eine weiterführende Schule oder in eine berufliche Ausbildung.

GEMEINSAM LEBEN

Erziehung

Gemeinsam Verantwortung übernehmen

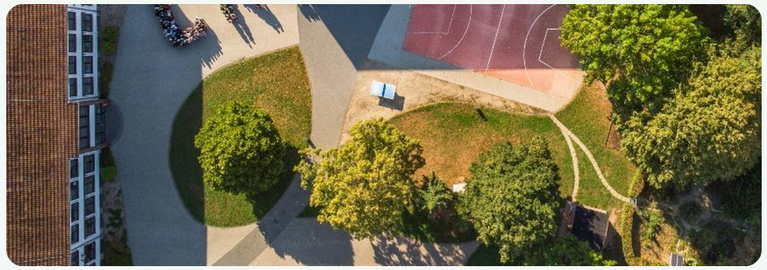

Wir möchten junge Menschen dabei unterstützen, zu selbstständigen, verantwortungsbewussten und engagierten Persönlichkeiten heranzuwachsen.

Dazu gehören:

- **Prävention und Unterstützung:** Wir bieten vielfältige Präventionsangebote, arbeiten eng mit den Eltern zusammen und beziehen bei Bedarf externe Beratungs- und Hilfsangebote ein.
- **Starke Partnerschaften:** Wir kooperieren mit Kirchen, Vereinen, Verbänden und Bildungseinrichtungen.
- **Soziales Engagement:** Durch Projekte und Aktionen, unter anderem im Rahmen von „Schule ohne Rassismus – Schule mit Courage“ und der Bildung für nachhaltige Entwicklung, stärken wir das Verantwortungsbewusstsein und den Gemeinschaftssinn.
- **Mitbestimmung und Mitgestaltung:** Unsere Schülerinnen und Schüler bringen ihre Ideen und Anliegen in Schulgremien und Klassenratsstunden ein.
- **Verantwortung im Schulalltag:** Ob in der Schülervertretung, bei Ordnungsdiensten, in Arbeitsgemeinschaften, als Paten oder Peermediatoren – zahlreiche Möglichkeiten laden dazu ein, Verantwortung zu übernehmen und das Schulleben aktiv mitzugestalten.

Auch bei Schulfesten und gemeinsamen Veranstaltungen sind unsere Schülerinnen und Schüler gefragt und gestalten das Miteinander aktiv mit.



SCHULISCHE SCHWERPUNKTE

Viel erleben.

Sprachen – Brücken bauen und die Welt entdecken

Fremdsprachen eröffnen neue Perspektiven und sind wichtige Schlüsselqualifikationen für die Zukunft.

An der Lothar-Kahn-Schule bieten wir:

- **Französisch Plus:** Von Klasse 5 bis 8 können Schülerinnen und Schüler ihre Französischkenntnisse gezielt erweitern und lernen, sich frühzeitig in Alltagssituationen auf Französisch zu verständigen.
- **Bilingualer Unterricht:** Ab Klasse 9 besteht die Möglichkeit, gesellschaftswissenschaftliche Inhalte auf Deutsch und Französisch zu erarbeiten.
- **Internationale Begegnungen:** Durch Austauschprojekte mit unseren französischen Partnerschulen im Rahmen des Deutsch-Französischen Jugendwerks (DFJW) und von Erasmus+ erleben unsere Schülerinnen und Schüler Sprache und Kultur unmittelbar.
- **Englisch erleben:** Der Profilfachbereich Englisch organisiert alle zwei Jahre eine Fahrt nach England.

Bewegung und Sport – Aktiv lernen und gesund bleiben

Bewegung gehört zu einem lebendigen Schulalltag. Bewegte Pausen und bewegter Unterricht fördern die Konzentration und Aufmerksamkeit, bauen Stress und Unruhe ab und unterstützen die Gesundheit sowie die motorische Entwicklung. Gleichzeitig sorgen sie für Abwechslung und mehr Freude am Lernen.

Ergänzt wird unser Angebot durch vielfältige Arbeitsgemeinschaften, die wir häufig in Zusammenarbeit mit örtlichen Vereinen gestalten.

Kultur – Kreativität erleben und entfalten

Kulturelle Bildung ist ein fester Bestandteil unseres Schullebens. Wir möchten Kreativität fördern, neue Ausdrucksmöglichkeiten eröffnen und unseren Schülerinnen und Schülern vielfältige kulturelle Erfahrungen ermöglichen.

Kulturelle Inhalte sind deshalb dauerhaft in unserem Unterricht und im Schulalltag verankert. Unsere Schule ist Mitglied im Programm KULTUR_leben!





UNSERE BILDUNGSWEGE

Alle Wege stehen offen.

Abschlüsse

Die Gemeinschaftsschule ist …

- die Schule für **alle Schüler,** in der jeder seinen individuellen Weg mit unterschiedlicken Anforderungen geht.
- der Weg zu **allen Abschlüssen.**

Abitur nach 9 Jahren

- Klassenstufe 11 bis 13
- Eigene Gemeinsame gymnasiale Oberstufe Dillingen
- Freie Wahl der gymnasialen Oberstufe

Mittlerer Schulabschluss
Erster Schulabschluss

- Klassenstufe 7 bis 10
- Unterricht im Klassenverband
- Differenzierung in De, Ma, Fr, NW (Ph, Ch) auf 2 bzw. 3 Anspruchsebenen
- Profilfächer Arbeitslehre, Englisch, Musik&Kultur
- Bilingualer Unterricht

Klassenstufen 5 und 6

- Klassenunterricht
- Klassenleiterstunde (bis Klasse 10)
- Methodenlernen (bis Klasse 10)
- Individuelle Förderpläne
- Französisch bilingual (bis Klasse 10)

Grundschule





Entdecken. Ausprobieren. Weiterkommen.

SIE SIND HERZLICH EINGELADEN

Besuchen Sie uns!

Infotag für Grundschüler

Samstag, 09.01.2027
08:30–12:00 Uhr

Wir beginnen um 08:30 Uhr mit einer kleinen Informationsveranstaltung; es folgen geführte Schulrundgänge, freie Zeit zum Erkunden und zum gegenseitigen Kennenlernen.

Kennenlernen können Sie uns auch schon vorher über unsere Homepage. Ein Wegweiser wird Sie dort zu allen wichtigen Informationen leiten. Alle weiteren Fragen können gerne auch telefonisch beantwortet werden.

ANMELDUNG

24.02. bis 02.03.2027

08:00–12:00 Uhr
Samstag: 09:00–12:00 Uhr

Die Anmeldung ist nur nach vorheriger telefonischer Terminvereinbarung ab sofort möglich!

ZUR ANMELDUNG BITTE MITBRINGEN

- DESC-Code (von der Grundschule)
- Halbjahreszeugnis Klasse 4
- Impfbuch bzw. Impfnachweis (Masern)

KONTAKT

Lothar-Kahn-Schule
Gemeinschaftsschule des Landkreises Saarlouis

Beckinger Str. 38 · 66780 Rehlingen-Siersburg

Tel. 06835-9224-0

sekretariat@lothar-kahn-schule.de

www.lothar-kahn-schule.de

Weitere Infos auf unserer Website

LOTHAR-KAHN-SCHULE

REHLINGEN-SIERSBURG

GEMEINSCHAFTSSCHULE

Gemeinsam lernen. Individuell wachsen.



Eine Schule für alle.

Gemeinschaftsschule des Landkreises Saarlouis